

# NeoVair II

Made in Japan FACIAL ANALYSIS SYSTEM

日本で生まれた肌分析機



4種類のLED光源を利用した精密な肌分析  
分析結果から顧客に最適な改善プログラムを提案する

Made in Japan の肌分析機

## NeoVair II

高画質カメラで顔全体を撮影し肌の改善点を分析する肌分析システム  
肉眼では確認が困難な肌の詳細まで精密測定が可能です。

情報登録・カスタマイズすることで分析結果から顧客に最適な登録商品を提示し  
根拠のある提案ができます。

顧客毎のデータを蓄積することで過去画像との比較が容易となり  
改善プログラムの進捗状況を見て理解することができます。

## NeoVair II





## 空間の有効活用

### ● Capture button 本体撮影ボタン

オペレーション用 PC を近くに設置しなくても容易に撮影が可能なボタンを設けました。

### ● Moisture measuring instrument 水分測定器

水分測定器を本体に接続することで機器から離れずに操作が可能です。

※NeoVoir 本体と PC を接続する USB ケーブルを延長することで離れた場所に設置できます。

4 LED  
LIGHTS

## Specification

- Size:382×388(507)×470mm
- Optical Sensor Resolution:13megapixels
- light resources : LED
- Capture Button (For taking pictures)
- Connected to PC by USB
- Power : DC 19V 3.42A
- Resolution : 1920 X 1080 (up)
- Made in Japan

## FUNCTION

### 9 項目の分析



細孔



シワ



色素沈着

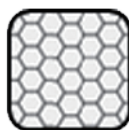

肌質



ポルフィリン



肌のトーン



弾力



オイル&モイスチャー



肌年齢

※弾力は、光沢光撮影画像から確認することができます。

ネオ ヴォワールII

## NeoVair II | Light Source 光源

4種類全てのLED光源によって連続撮影を行い  
全ての画像を比較分析することで肌の詳細を数値化します。

一般光

光沢光



毛穴、しわ、肌色タイプ

未来しわ、光

偏光

紫外線光

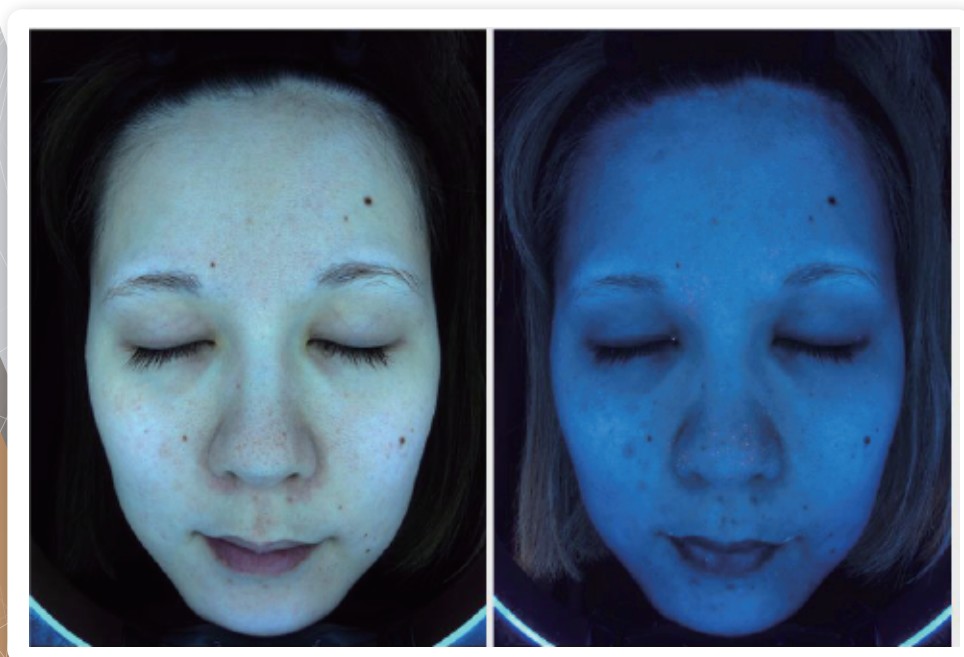

赤み、  
ブラウン色素

メラニン、ポルフィリン、皮脂

NeoVair II

ネオ ヴォワールII

## NeoVair II | Analyzed Image 画像分析イメージ

4種類の光源で撮影した画像を重ねて確認することで  
多様な肌分析が可能となり改善点を分かりやすく理解することができます。

毛穴



シワ



色素沈着



赤み&ブラウン



ポルフィリン

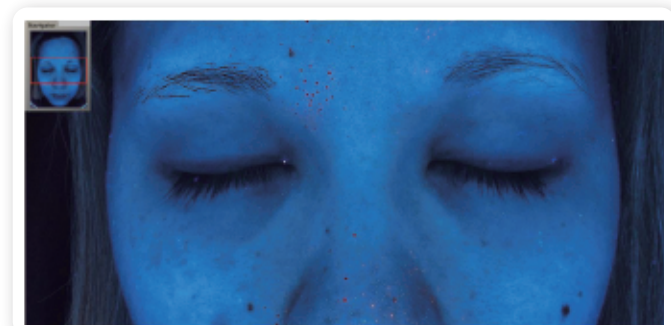

光彩

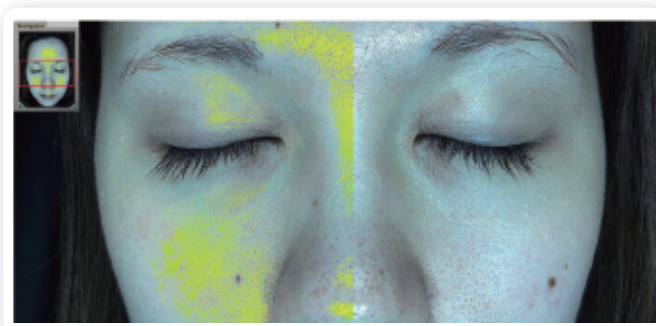



ネオ ヴォワールII

## NeoVair II | Detail 詳細イメージ

高画質デジタルカメラで撮影された高解像度画像により肌の詳細まで明確に映し出します。

### カメライメージ



ネオ ヴォワールII

## NeoVair II | Analyzed Result 総合分析結果

赤み肌、ニキビなどの敏感性肌の分析、部位別皮脂量による肌タイプの分析、毛穴、しわ、未来しわなどの分析、光沢（肌の明るさ）などの老化関連項目の分析、赤み肌、ブラウン色素、メラニン、肌のトーン、水分量の測定、目の下のクマなど、肌色関連項目の分析が一括に行えます。あらかじめ商品登録をすると、分析結果にもとづいておすすめ商品が画面に表示されます。また、スクリーンショット機能により、各画面を保存することができCSVでもデータの保存が可能です。

### 総合分析結果画面



### 項目別分析結果

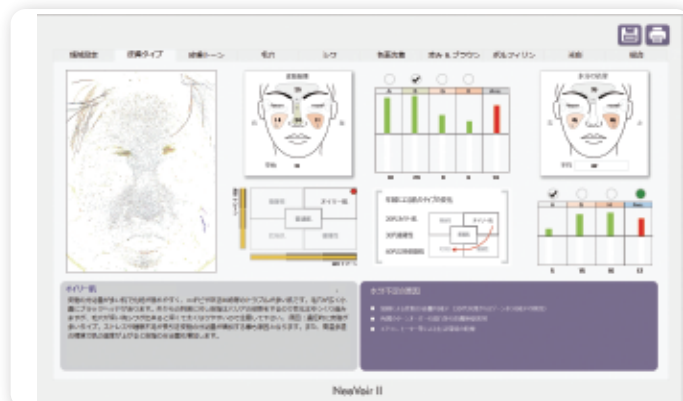

ネオ ヴォワールII

NeoVair II

# Comparison analysis 比較

比較分析画面

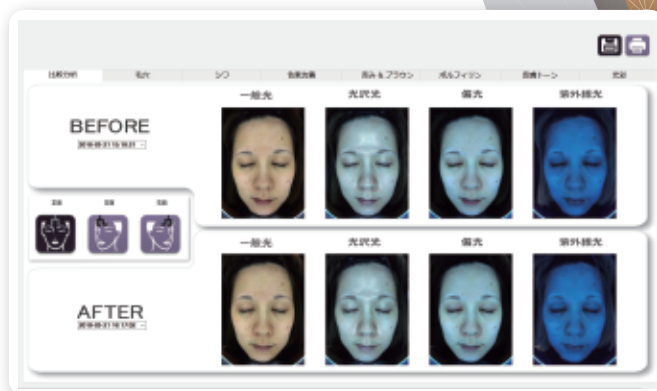

比較分析 毛穴



比較分析 光彩

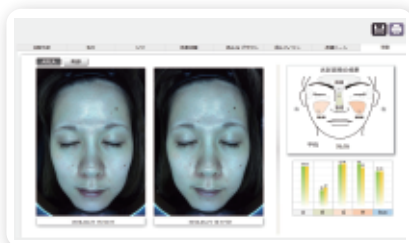

比較分析 光彩 RGB

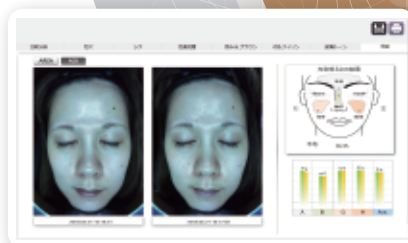

比較分析 色素沈着 PL

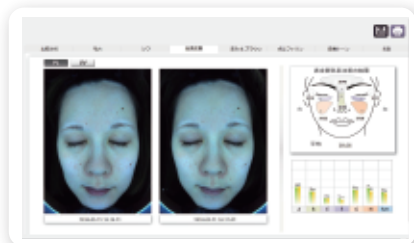

比較分析 色素沈着 UV

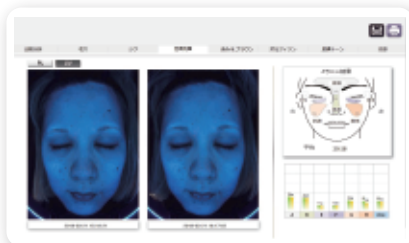

比較分析 皮膚トーン



比較分析 赤み&ブラウン RED

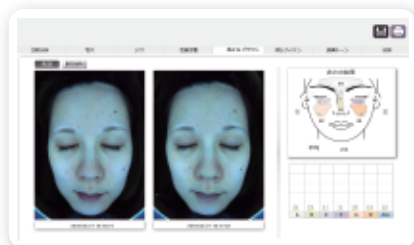

比較分析 赤み&ブラウン BROWN

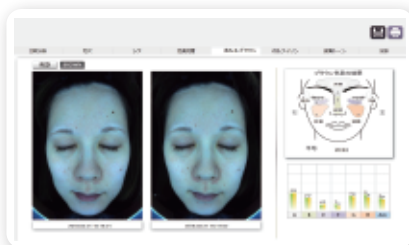

比較分析 シワ NL

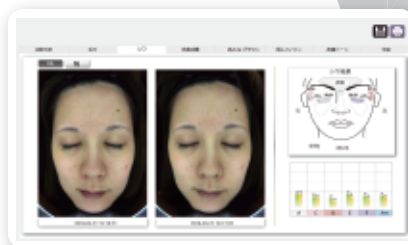

比較分析 シワ SL

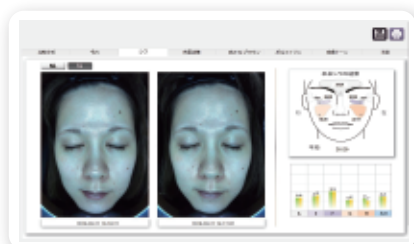

比較分析 ポルフィリン S

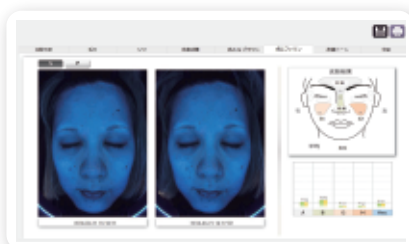

比較分析 ポルフィリン P

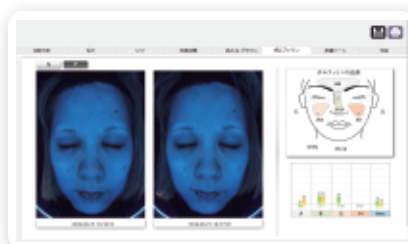

# NeoVoir II

Made in Japan FACIAL ANALYSIS SYSTEM

日本で生まれた肌分析機

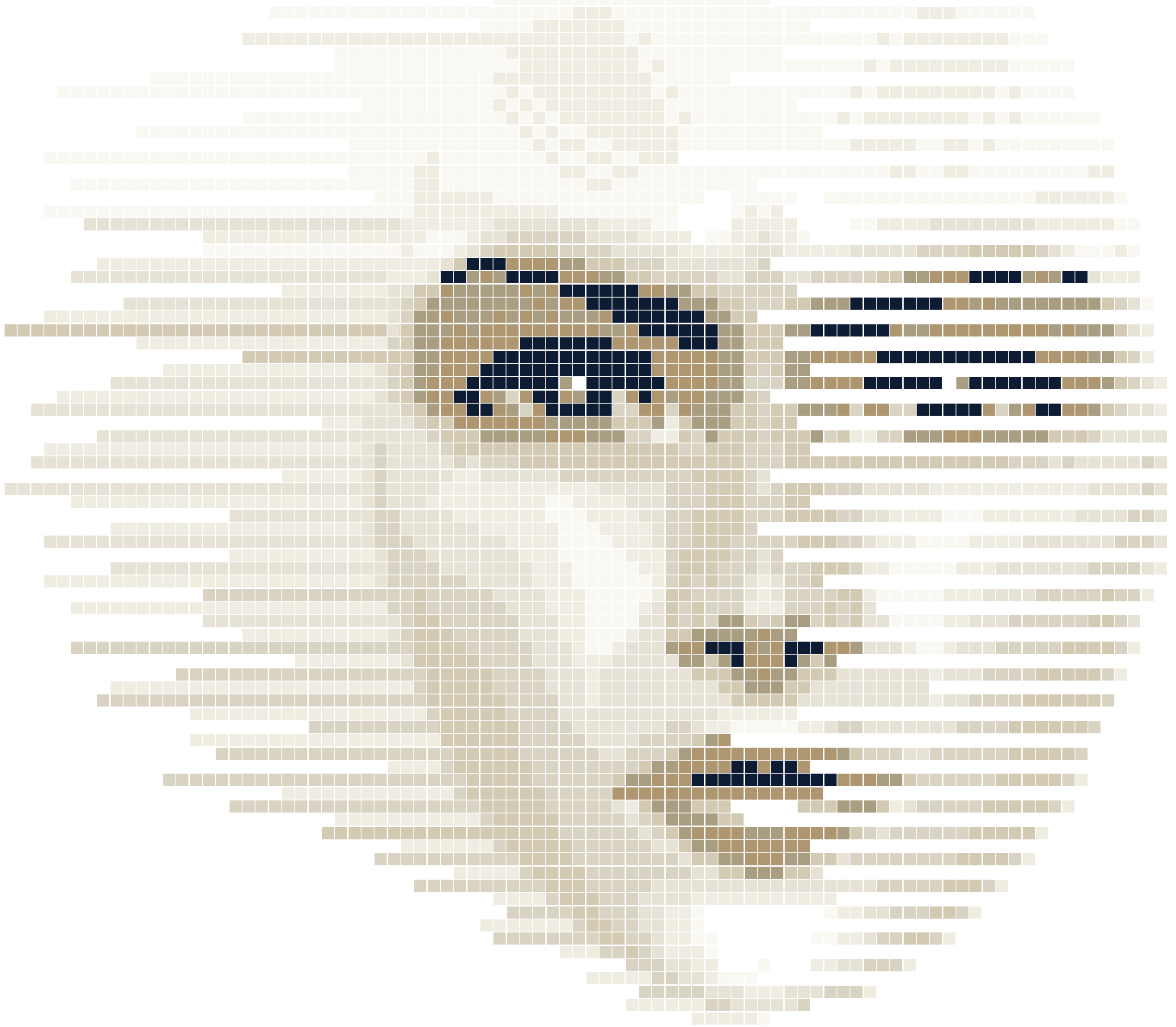

 肌分析器専門メーカー  
**Lab C-Lab Co.,Ltd.**  
Professional Scientific Instrument

・本社  
〒110-0015 東京都台東区東上野 3-30-1  
東上野ビル 7 階  
TEL:03-5830-3474 FAX:03-5830-3574

・西日本営業所  
〒730-0052 広島県広島市中区千田町  
2-8-23 J'city 千田町 902 号

